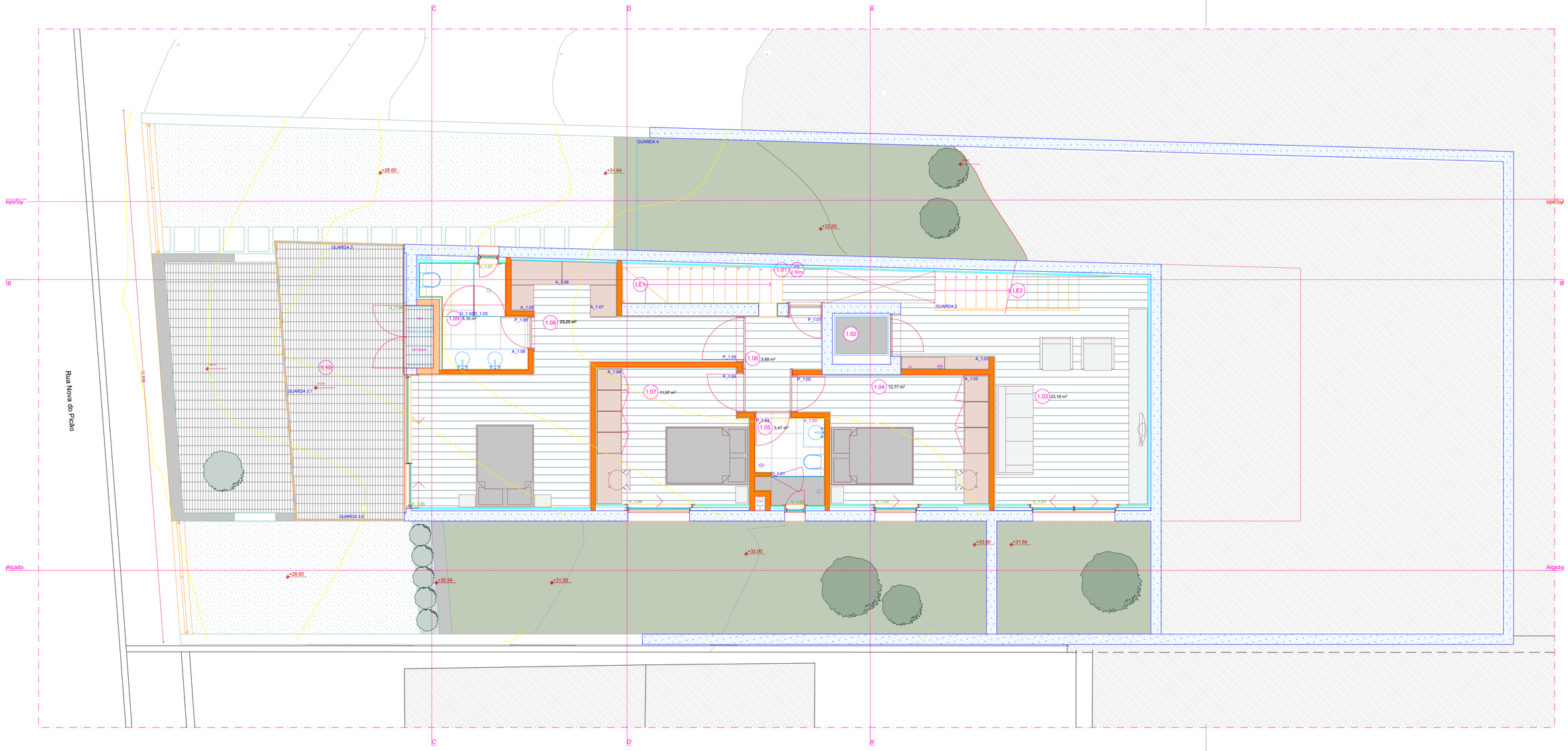

LEGENDA:

1.01_HALL DE ENTRADA
1.02_ELVADOR
1.03_SALA TV
1.04_QUARTO 2
1.05_INSTALAÇÃO SANITÁRIA 2
1.06_HALL DE DISTRIBUIÇÃO 3
1.07_QUARTO 3
1.08_QUARTO 4
1.09_INSTALAÇÃO SANITÁRIA 3
1.10_TERRAÇO

LE1_LANÇO DE ESCADAS 1
LE2_LANÇO DE ESCADAS 2

MLL_MÁQUINA DE LAVAR A LOUÇA
MLR_MÁQUINA DE LAVAR A ROUPA
MSR_MÁQUINA DE SECAR A ROUPA
F_FRIGORÍFICO
CAL_CALDEIRA
VEN_VENTILAÇÃO MECÂNICA
EXA_EXAUSTÃO
QE_QUADRO ELÉCTRICO

PD 0,4200 PÉ-DIREITO

+00.43 COTA ALTIMÉTRICA

+03.50 COTA ALTIMÉTRICA

0,445 COTA DE PRONTO

LIMITE DO TERRENO

A CONSTRUIR

A DEMOLIR

A MANTER

REVISÃO	DESCRIÇÃO	DATA

NOTA: TODAS AS COTAS, PLANIMÉTRICAS E ALTIMÉTRICAS, DEVERÃO SER, OBRIGATORIAMENTE, CONFIRMADAS NO LOCAL. QUALQUER DISCREPÂNCIA DEVERÁ SER COMUNICADA AOS PROJECTISTAS

F R A N C A
arquitectura, lda.
RUA DR. MELO LEOTE, 126, SALA A . 4100-341 . PORTO . TELF. 22.6098371 | 22.9064144 . geral@francaarquitectura.com . www.francaarquitectura.com

MORADIA NO CANIDELO

CONSTRUÇÃO . RUA NOVA DO PICÃO, S/ N.º . VILA NOVA DE GAIA

PE07

PLANTA DO PISO 2 COM INDICAÇÃO DAS DEMOLIÇÕES

PROJETO DE EXECUÇÃO

N

SUBSTITUI
-

ESC. 1/50

AUTORIA: ARQ.ª ANA DA FRANCA
COLABORAÇÃO: ARQ.ª FRANCISCA MEIRELES, ARQ.ª GABRIELA VASCONCELLOS

PROJECTO 307
PRJ-0157-001

11.MAIO.2026

ESTE DESENHO NÃO PODE SER REPRODUZIDO OU COPIADO NO TODO OU EM PARTE, SEM A AUTORIZAÇÃO EXPRESSA DOS SEUS AUTORES. RESERVADOS TODOS OS DIREITOS PELA LEGISLAÇÃO EM VIGOR, DEC. LEI Nº 63/85 DE 14 DE MARÇO

NOTA: TODAS AS COTAS, PLANIMÉTRICAS E ALTIMÉTRICAS, DEVERÃO SER, OBRIGATORIAMENTE, CONFIRMADAS NO LOCAL. QUALQUER DISCREPÂNCIA DEVERÁ SER COMUNICADA AOS PROJECTISTAS